

# Blue's One CTI PERSONAL

Il modo più semplice, efficiente ed integrato per comunicare con stile.

## Facile come un cellulare, potente come un computer

Blue's One è il software di CTI (Computer Telephony Integration) di ultima generazione che semplifica l'uso del tuo telefono fisso.

Cerca un contatto in tutte le rubriche, chiama direttamente dalle applicazioni che utilizzi ogni giorno, controlla al volo chi ti chiama e chi ti ha cercato, invia SMS dal tuo PC.

Finalmente anche per il tuo telefono fisso avrai la comodità del tuo cellulare e l'efficienza dell'integrazione con il tuo computer. Anche tu amerai il tuo nuovo Blue's One!

## Integrato con tutte le tue rubriche, con il tuo CRM-ERP ed altre applicazioni

Blue's One ti permette con una sola ricerca, di trovare al volo un contatto all'interno di tutte le tue rubriche e non avrai più bisogno di ricordarti dove l'hai salvato.

Blue's One è integrato con Outlook 2000-2007, Windows Mail, con tutti i prodotti di accounting & billing di Imagicle, con Salesforce CRM ed i tuoi database come MS Access, Excel, SQL Server, Active Directory, LDAP, ODBC, SkyStone (Skype gateway), Exchange 2007, ecc.

Con un solo click puoi accedere direttamente alla scheda del contatto del tuo CRM-ERP già integrato, come Salesforce ad esempio, oppure al gestionale sviluppato ad hoc per la tua azienda, grazie al kit di sviluppo SDK gratuito di Blue's One.

## Una pratica rubrica degli interni

Attraverso l'integrazione con il tuo Blue's (Professional, Enterprise 4, Billy Blue's 4 ed Hotel Pro) Blue's One ti mette a disposizione immediatamente la rubrica centralizzata di tutti gli interni con i nomi dei tuoi colleghi e dei reparti.

## Una soluzione client che funziona con ogni PBX

Blue's One lo installi sul tuo PC ed è subito pronto all'uso per offrirti tutti i vantaggi del tuo sistema di comunicazione.

E' compatibile con qualsiasi sistema telefonico che supporta il protocollo standard TAPI 2.X ed anche con il tuo nuovo Microsoft Windows Vista.

Puoi abbinarlo a qualsiasi telefono analogico, digitale o VoIP e se utilizzi le cuffie collegate al telefono è davvero insuperabile.

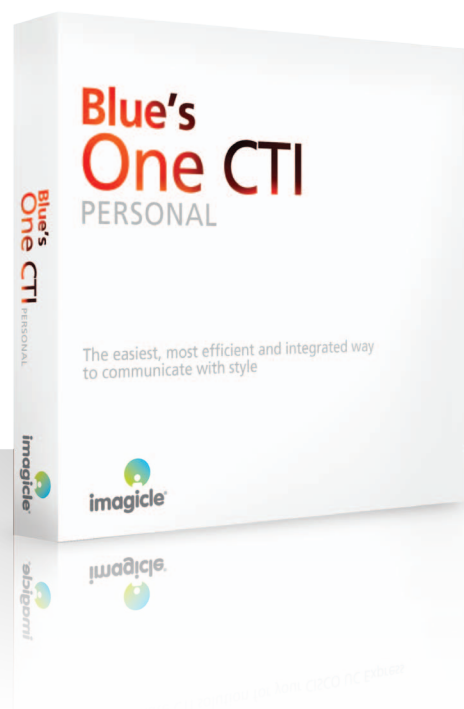

# Blue's One CTI

PERSONAL

Comunicare con stile per risparmiare tempo e migliorare la tua produttività.

- Chiama da ogni applicazione
- Mostra sempre chi ti chiama
- Cerca un contatto in ogni rubrica
- Apre al volo la scheda del tuo CRM-ERP

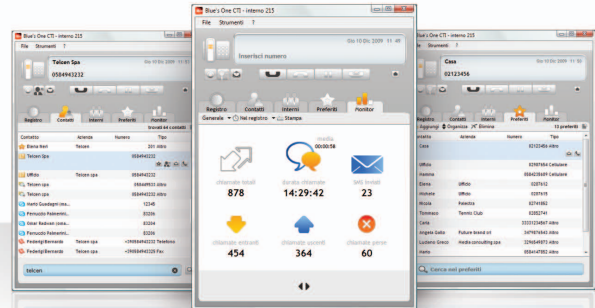

Sai sempre chi ti sta chiamando e chi ti ha cercato

Con i pop-up di notifica sai in tempo reale chi ti sta chiamando grazie all'associazione immediata del numero chiamante al contatto presente nelle tue rubriche.

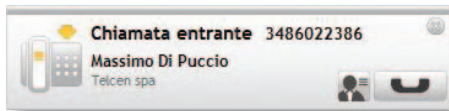

Con un click accedi al volo alla scheda contatto del tuo CRM - ERP. Se non rispondi ad una chiamata, un pratico avviso segnalerà al tuo ritorno chi ti ha cercato permettendoti di risparmiare tempo e aumentare la tua efficienza.

Velocizza il tuo lavoro con gli HotKey di Blue's One

Blue's One ti permette di configurare speciali combinazioni di tasti della tastiera del tuo PC (HotKey) che ti permetteranno di utilizzare il telefono in modo semplice ed immediato.

- :: Evidenzia e chiama [CTRL+1]
- :: Cerca Contatto [CTRL+2]
- :: Invia SMS [CTRL+3]

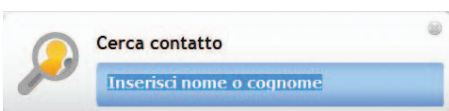

I tuoi contatti preferiti sempre a portata di mano

Una comoda finestra ti consente di avere subito a portata di mano i contatti Preferiti senza effettuare alcuna ricerca e potrai organizzarli come meglio credi per essere ancora più veloce.

Controlla il tuo lavoro con il monitor di Blue's One

Blue's One ti consente di analizzare con semplicità ed in tempo reale le tue comunicazioni personali. Grafici e tabelle semplici da consultare ti permettono di vedere quanto e come usi il telefono.

Con Voice Memory è l'ideale per registrare le tue chiamate

Blue's One si integra con Blue's Voice Memory per registrare sul disco fisso del tuo PC in formato MP3 qualsiasi conversazione associando in automatico al file della registrazione il nome del contatto presente nella tua rubrica.

Chiama via Skype dal tuo telefono fisso

Con Blue's One e Skystone, puoi ricercare e chiamare con un click i tuoi contatti Skype direttamente dal telefono della tua scrivania senza installare o utilizzare Skype o cuffie per il tuo PC.

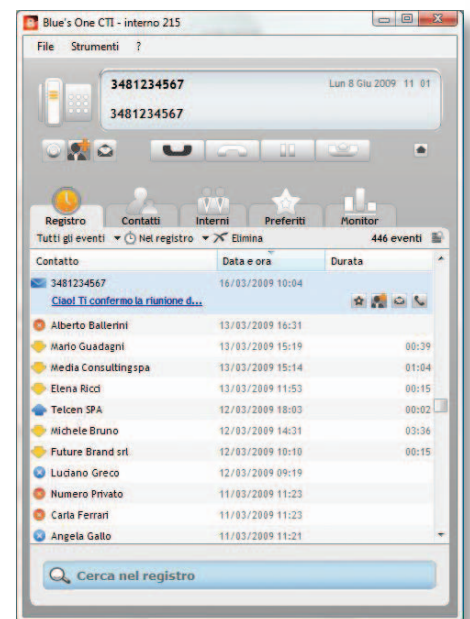

Requisiti e compatibilità per Blue's One CTI Personal

L'interoperabilità con le piattaforme e i requisiti di sistema sono in costante aggiornamento; puoi verificarli direttamente sul nostro sito nelle sezioni dedicate della scheda prodotto.

Blue's One è disponibile in ITA, ENG, FRA, DEU, ESP

